

I. INFORMACIÓN FINANCIERA

I) Detalles del Fondo

| Detalles del Fondo | |
|-------------------------|--|
| Razón Social | Siefore SURA Básica 3, S.A. de C.V. |
| Inicio de Operaciones | 03/03/2008 |
| Tipo de Fondo | Básica |
| Clave Bolsa | SURASB3 |
| Activos Administrados * | 167,188 |
| ISIN | MX54SU0F0029 |
| Comisión Anual | 1.02% |
| Administrador | Afore SURA, S.A. de C.V. |
| Director General | Lic. Enrique Ernesto Solórzano Palacio |
| Presidente del Consejo | Luis Fernando Ojalvo Prieto |

Activos Administrados *

\$167,188

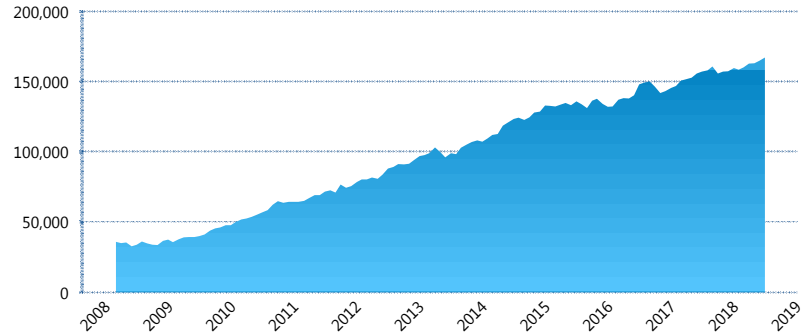

*Cifras en millones de pesos

Contiene el efecto de fusiones, cortes transversales y transferencias por edad. Para mayor información consultar: <http://www.consar.gob.mx/gobmx/Aplicativo/Factsheets/EC/ECSAR.pdf>

II) Inversiones

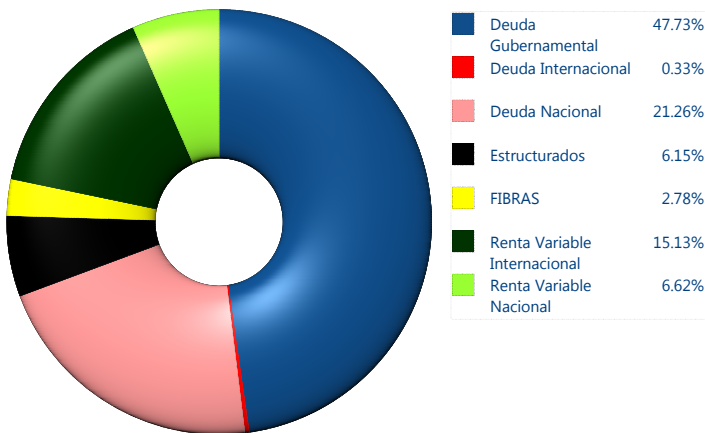

| Tipo de Instrumento | | SURA (SB3) | Sistema Básicas 3** |
|------------------------------|---------------------------------|----------------|---------------------|
| Renta Variable Nacional | Renta Variable Nacional | 6.62% | 7.55% |
| | Total | 6.62% | 7.55% |
| Renta Variable Internacional | Renta Variable Internacional | 15.13% | 14.93% |
| | Total | 15.13% | 14.93% |
| Mercancías | Mercancías | 0.00% | 0.36% |
| | Total | 0.00% | 0.36% |
| FIBRAS | FIBRAS | 2.78% | 3.05% |
| | Total | 2.78% | 3.05% |
| Estructurados | Estructurados | 6.15% | 6.36% |
| | Total | 6.15% | 6.36% |
| Deuda Nacional | Aerolíneas | 0.00% | 0.01% |
| | Alimentos | 1.38% | 0.88% |
| | Automotriz | 0.26% | 0.16% |
| | Banca de Desarrollo | 0.72% | 1.45% |
| | Bancario | 1.52% | 1.20% |
| | Bebidas | 0.44% | 0.62% |
| | Cemento | 0.00% | 0.05% |
| | Centros Comerciales | 0.10% | 0.07% |
| | Consumo | 0.11% | 0.32% |
| | Deuda CP | 0.00% | 0.01% |
| | Empresas Productivas del Estado | 2.25% | 2.70% |
| | Estados | 0.72% | 0.46% |
| | Europesos | 4.83% | 2.98% |
| | Grupos Industriales | 0.61% | 0.63% |
| | Infraestructura | 4.07% | 3.70% |
| | Inmobiliario | 0.00% | 0.07% |
| | OTROS | 0.79% | 0.93% |
| | Papel | 0.10% | 0.08% |
| | Serv. Financieros | 0.42% | 0.39% |
| | Siderurgica | 0.00% | 0.00% |
| | Telecom | 0.42% | 1.12% |
| Transporte | 0.85% | 0.58% | |
| Vivienda | 1.68% | 1.45% | |
| Total | 21.26% | 19.85% | |
| Deuda Internacional | Deuda Internacional | 0.33% | 0.64% |
| | Total | 0.33% | 0.64% |
| Deuda Gubernamental | BONDESD | 0.00% | 0.83% |
| | BONOS | 8.71% | 11.90% |
| | BPA182 | 0.00% | 0.01% |
| | CBIC | 6.73% | 3.34% |
| | CETES | 0.00% | 3.33% |
| | REPORTO | 2.24% | 2.17% |
| | UDIBONO | 29.29% | 25.01% |
| | UMS | 0.76% | 0.69% |
| Total | 47.73% | 47.27% | |
| Total | 100.00% | 100.00% | |

**Considera las inversiones de todo el grupo de SIEFORES Básicas 3 Cifras al cierre de julio de 2018

Evolución de Inversiones

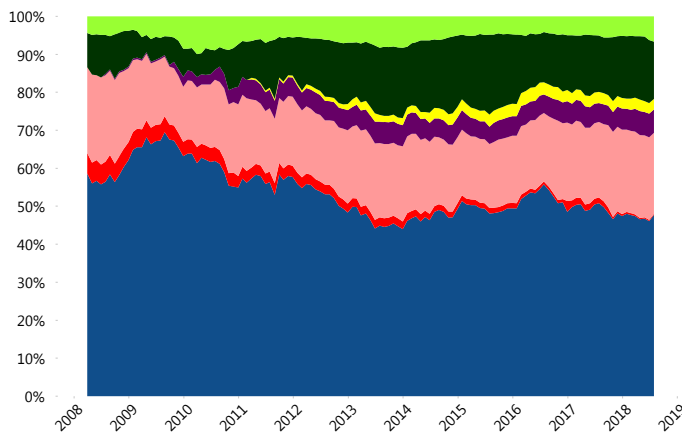

III) Desempeño

Rendimiento Bolsa

| Tipo | SURA (SB3) | Sistema Básicas 3 |
|--------|------------|-------------------|
| 1 año | 5.85% | 6.02% |
| 2 años | 4.54% | 4.83% |
| 3 años | 3.82% | 4.54% |
| 5 años | 5.88% | 5.74% |

Indicador de Rendimiento Neto

| Siefore | IRN % |
|---------------------|--------------|
| Profuturo (SB3) | 7.54% |
| SURA (SB3) | 7.19% |
| Citibanamex (SB3) | 6.72% |
| PensionISSSTE (SB3) | 6.69% |
| Coppel (SB3) | 6.52% |
| Azteca (SB3) | 6.26% |
| Principal (SB3) | 6.13% |
| XXI-Banorte (SB3) | 6.03% |
| Invercap (SB3) | 5.51% |
| Inbursa (SB3) | 5.45% |

| | |
|--------------------|--------|
| Promedio Simple | 6.40 % |
| Promedio Ponderado | 6.61 % |

Evolución con inversión inicial de \$1000

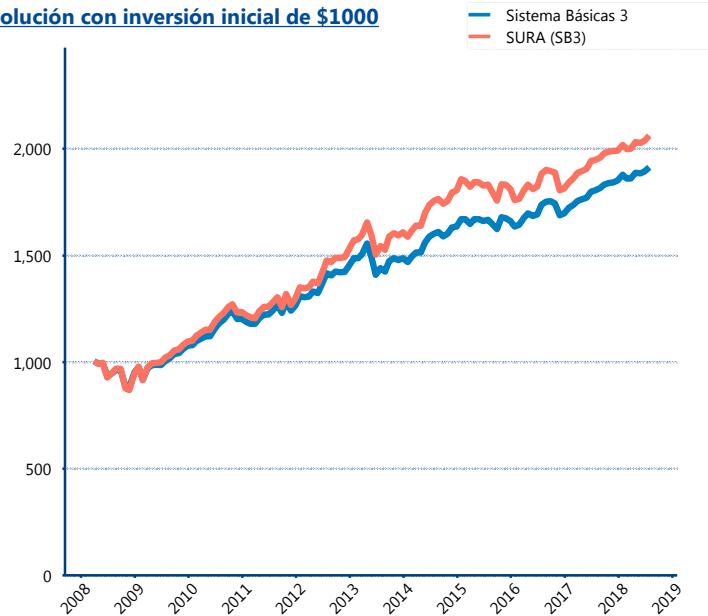

Construido con el precio de la Siefore registrado en la Bolsa Mexicana de Valores

IV) Medidas de sensibilidad y riesgos

Evolución del Plazo Promedio Ponderado

